André Ludwig Schauer

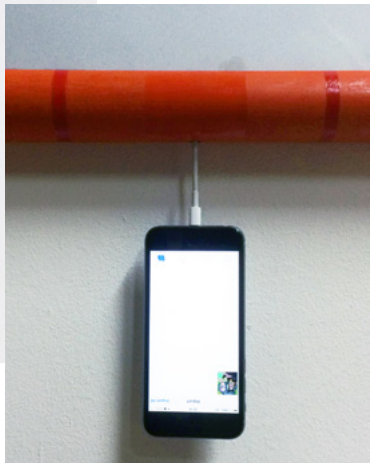

Abb. 1

Abb. 2

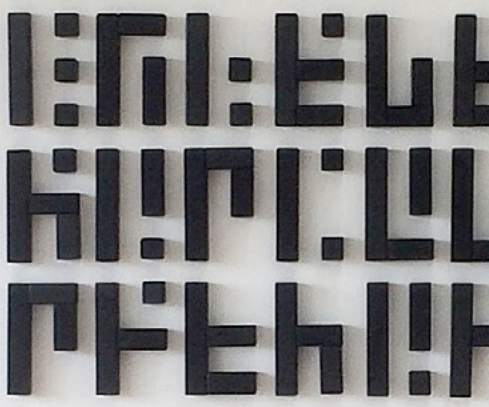

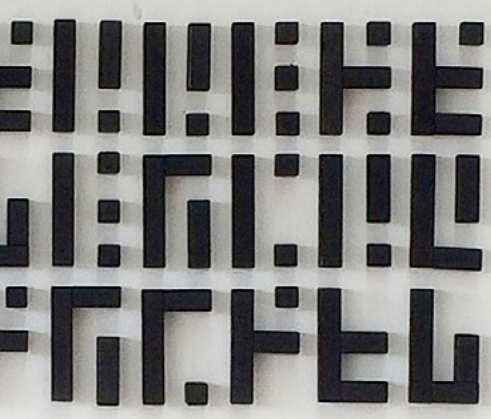

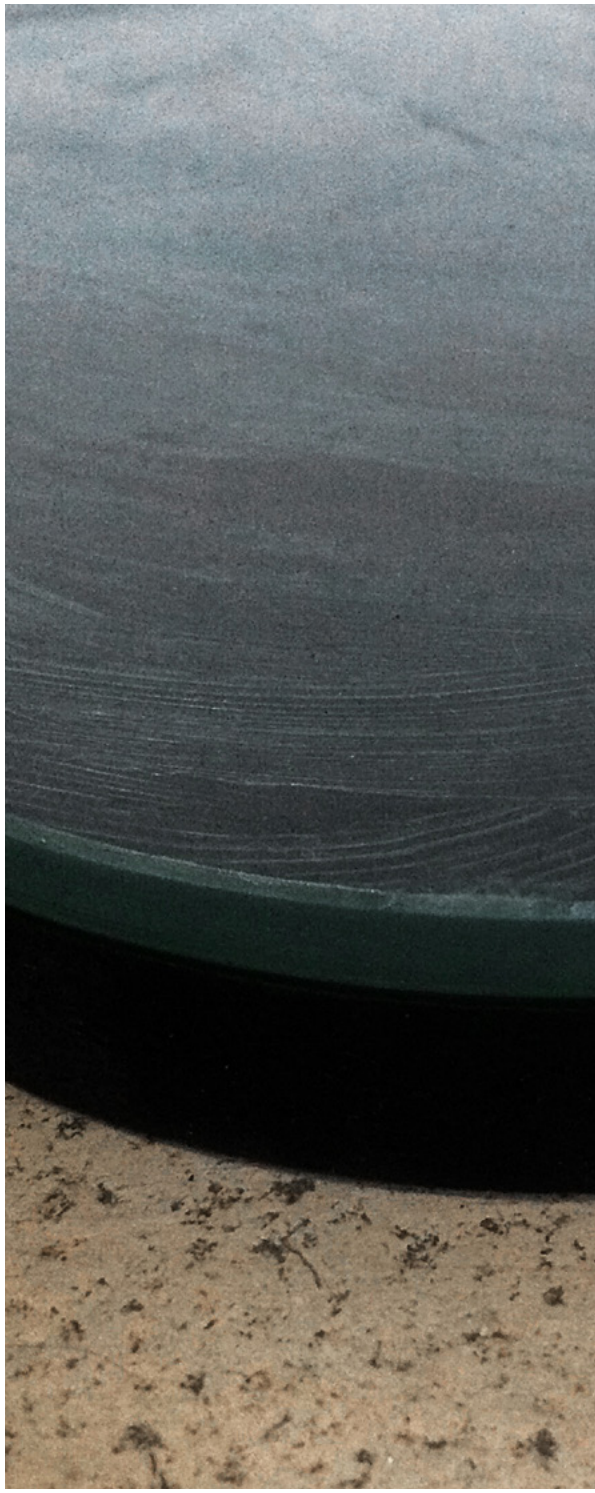

Abb. 3

Abb. 4

Abb. 5

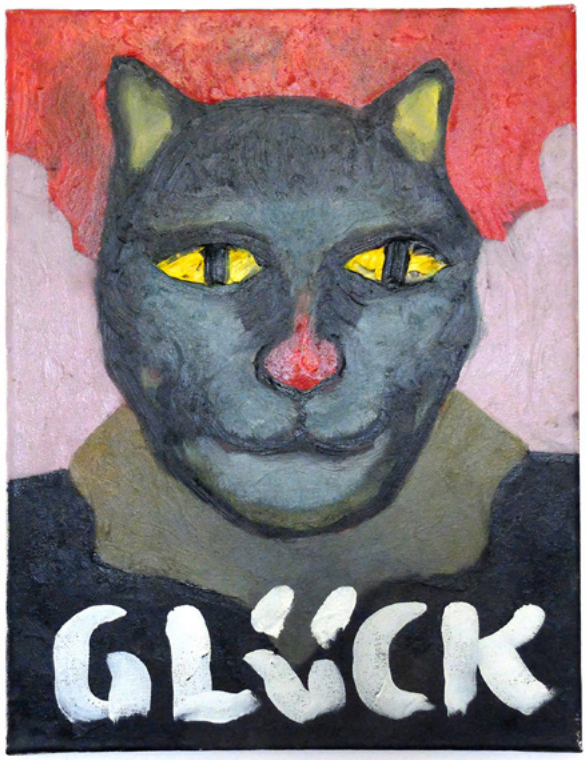

Abb. 6

Abb. 7

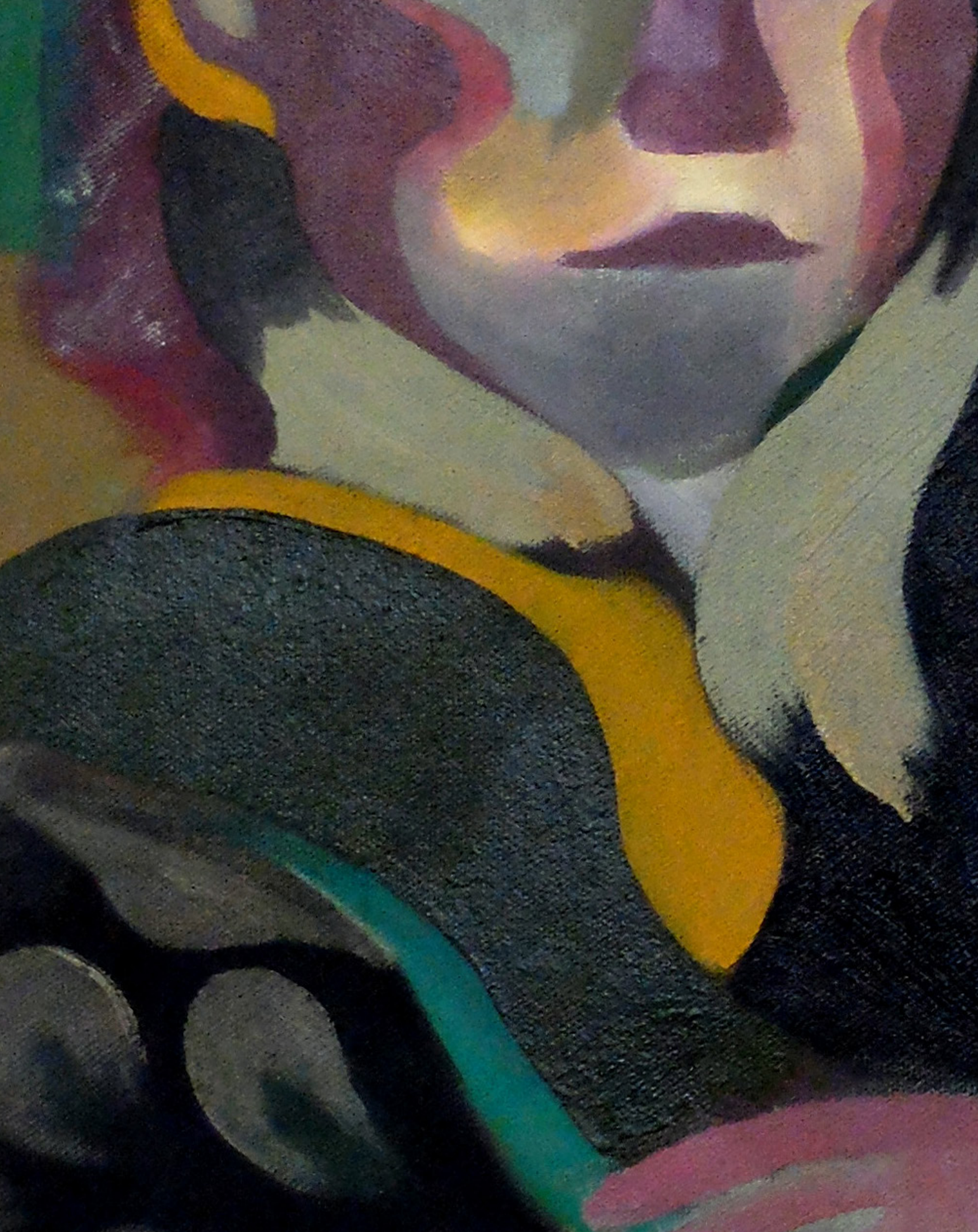

Abb. 8

Abb. 9

Abb. 10

Abb. 11

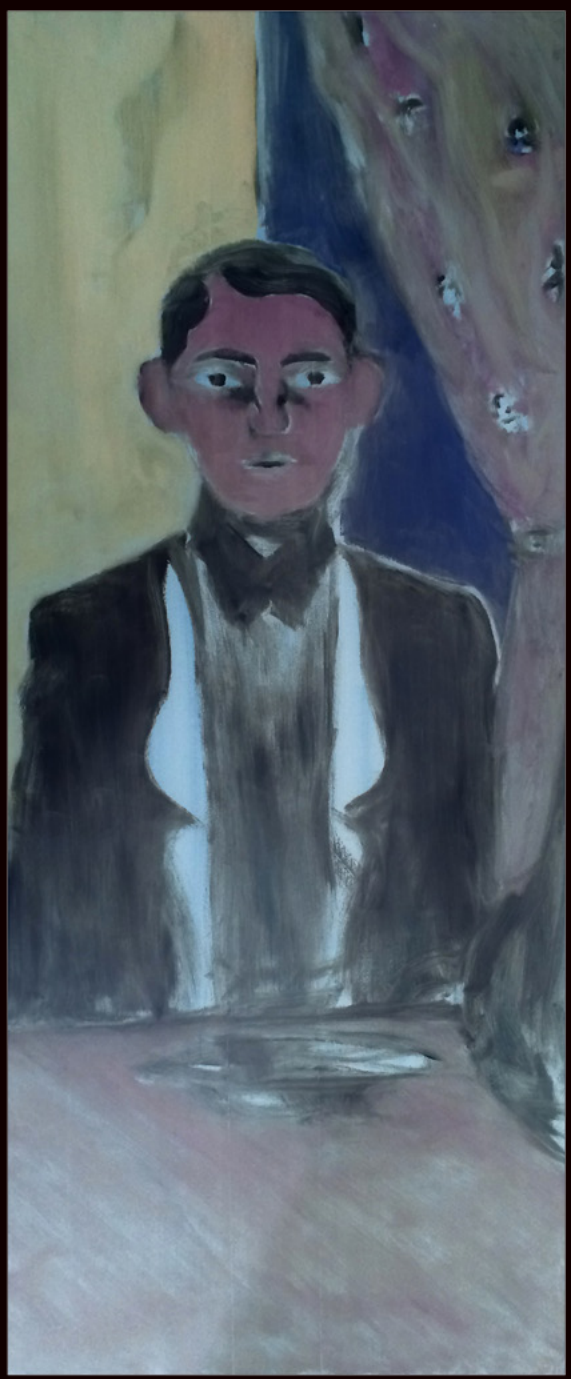

Abb. 12

2.0

Spam

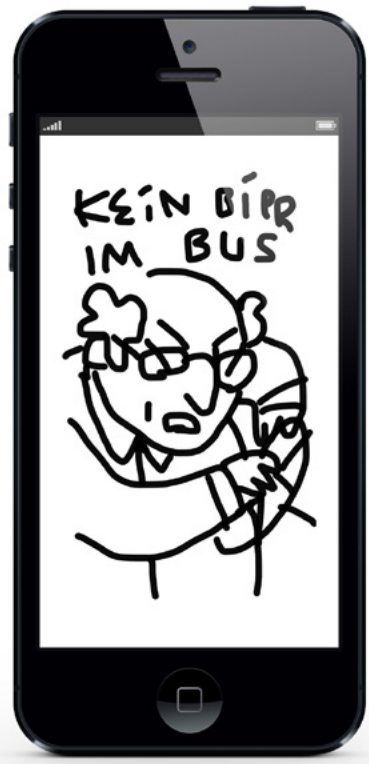

Abb. 13

VERZEICHNIS

Abb. 1 PANAMA 1

Aluminiumplatte, Öl auf Holz, Kartenadapter, SD-Karte mit Foto
45 x 65 cm

Abb. 2 PANAMA 2

Öl auf Holz, Caruga Humana (tippbar programmierte, verschlüsselte Schrift)
150,5 x 59,5 cm

Abb. 3 PANAMA 3

Glasplatte, Holzplatte, schwarze Farbe, Butter
60 x 120 x 1,6 cm

Abb. 4 SAFE SPACE

Sicherheitsglasplatte, Holzkasten, Nägel, LED-Band, Mobiler Akku
45 x 30 cm

Abb. 5 GROLL

Diptychon – Öl auf Holz
58 x 80 cm

Abb. 6 GLÜCK

Öl auf Leinwand
30 x 40cm

Abb. 7 ANGST

Öl auf Leinwand
74 x 101 cm

Abb. 8 PAAR

Öl auf Leinwand
60 x 80 cm

Abb. 9 JUSTO (WIP)

Öl auf Leinwand
68 x 95 cm

Abb. 10 DAS LETZTE VERLETZEN (WiP)

Öl auf Leinwand
90 x 150 cm

Abb. 11 VERTIGO

Öl auf Holz
40 x 100 cm

Abb. 12 INVERTIGO

Magnetische Information auf Speichermedium
1235 x 3045 px

Abb. 13 EGO STYLUS SUM

Serie Digitaler Malerei / Magnetische Information auf Speichermedium
1080 x 1350 px

Alle Arbeiten (Abb. 10, 11 nur teilweise) entstanden im Sommersemester 2016.

ANDRE LUDWIG SCHAUER

1990	Geboren in München
2011	Abitur Gymnasium Kirchheim
seit 2014	Halbjähriges Praktikum mit anschliessendem Arbeitsantritt als Werkstudent bei ASTRAL Kreativ GmbH
2014/15	Halbjähriger Auslandsaufenthalt in Porto, Portugal
seit 2015	Studium der freien Malerei an der Akademie der Bildenden Künste München unter Professor Gregor Hildebrandt
2016	Abschluss mit Bachelor (Kommunikationsdesign) an der Hochschule München

AUSSTELLUNGEN

2013	Werkschau (Gruppe)
2015	Yang & Yang – Fun Department (Solo)
2016	Kitty & Joy Invite Friends – KÖŞK (Gruppe)
2016	PANAMA – Gruppenausstellung – Raum49 (Gruppe)
2016	Jahresausstellung – ADBK München (Gruppe)